

El avance de la cosecha de maíz estadounidense es del 71% del área apta, frente al 59% de la semana anterior; al 74% reportado a la misma fecha del año pasado; y por arriba de la estimación de los privados, ocasionando la contracción del precio en 1.82%. Para el caso de la pasta de soya el USDA mostró el avance de la cosecha de estadounidense sobre el 85% del área apta, contra el 76% de la semana anterior y el 87% de igual momento de 2022, provocando que el precio disminuya en 1.44%.

RIESGOS.- Algunos productores nacionales reportan afectaciones por enfermedades como PRRS y PED, es muy importante reforzar las medidas de bioseguridad en las granjas.

VENTAJAS.- Se observa un incremento en los precios nacionales de cerdo, derivado de huecos productivos y cierta mejoría en la demanda.

El precio promedio ponderado nacional de cerdo en pie aumenta en 0.61% semanal para alcanzar los \$36.35 por kilo, mientras, el precio de canal se incrementa en 2.87% a \$55.76 por kilo.

En EUA los envíos semanales a sacrificio terminaron en 2.677 millones de cabezas, 2% mayor que la semana anterior, manteniendo volúmenes altos de oferta mientras que los precios siguen descendiendo; El precio para el cerdo en pie se contrae en 1.76% con \$21.93 y el precio de carne en canal disminuye en 5.06% a \$27.38 por kilo.

El precio promedio nacional ponderado de cerdo en pie en granja es mayor en 65.75% vs el precio pagado en EUA, mientras que en el caso de carne en canal la diferencia es de 103.66%.

| Precio de Mercado | Sem 44 | Variación | |
|----------------------|-----------|-----------|---------|
| | Pesos/TM | Semanal | Anual |
| Maíz | 4,913.53 | -1.82% | -21.58% |
| Pasta de Soya | 10,387.33 | -0.80% | -5.47% |
| Sorgo | 4,622.40 | -1.44% | -34.67% |

Ganado Porcino e Insumos

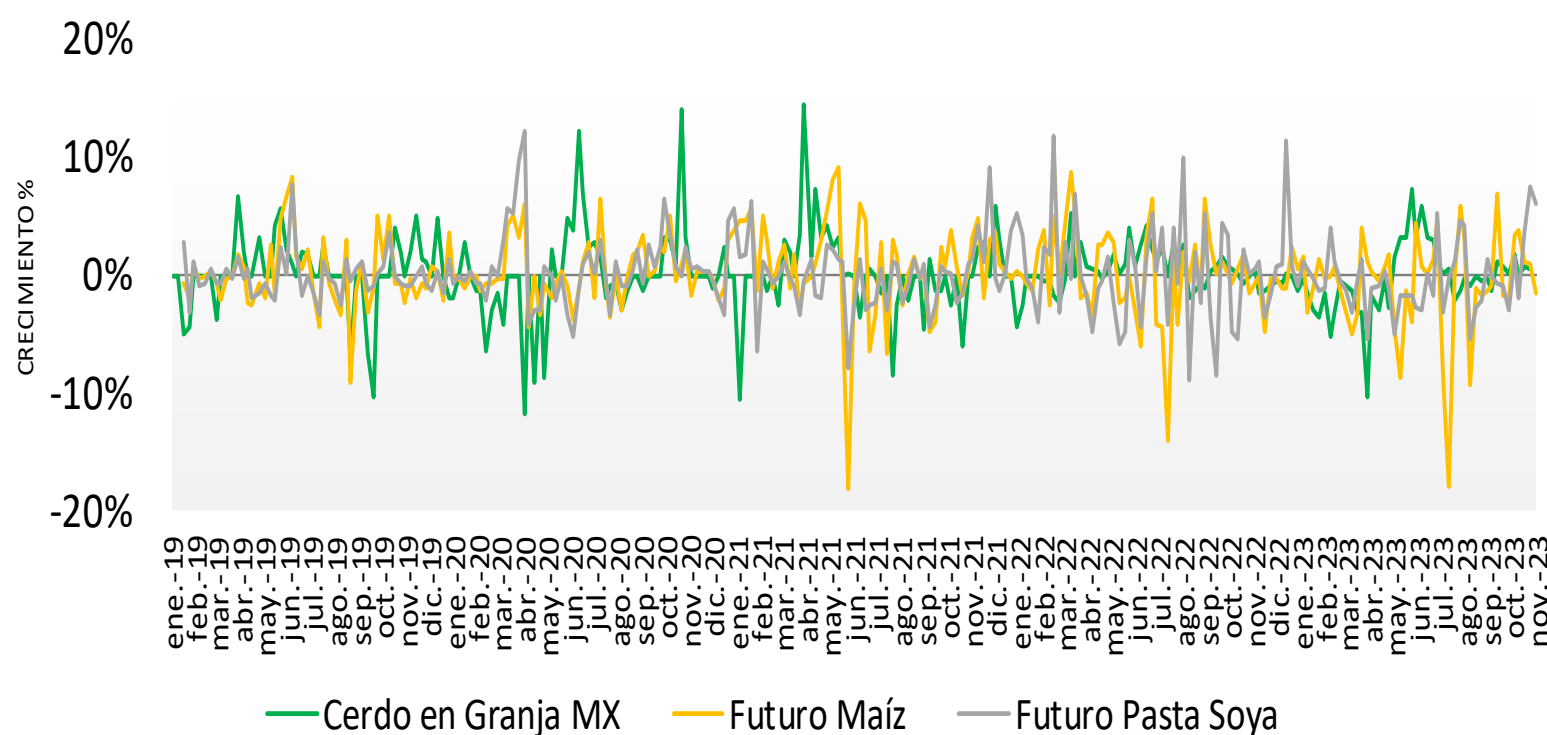

Precios Cerdo México (Pesos/Kg)

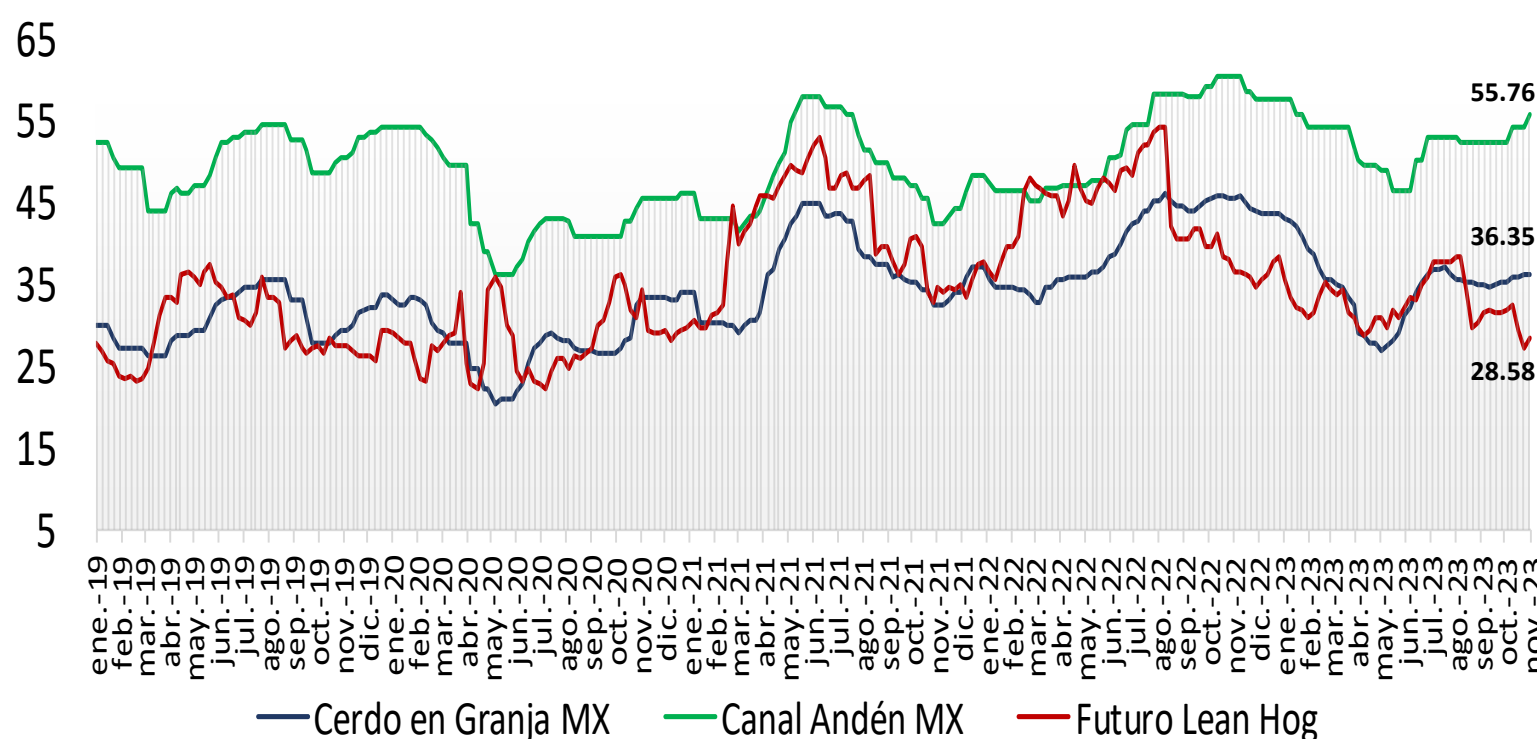

Precios Cerdo USA (Pesos/Kg)

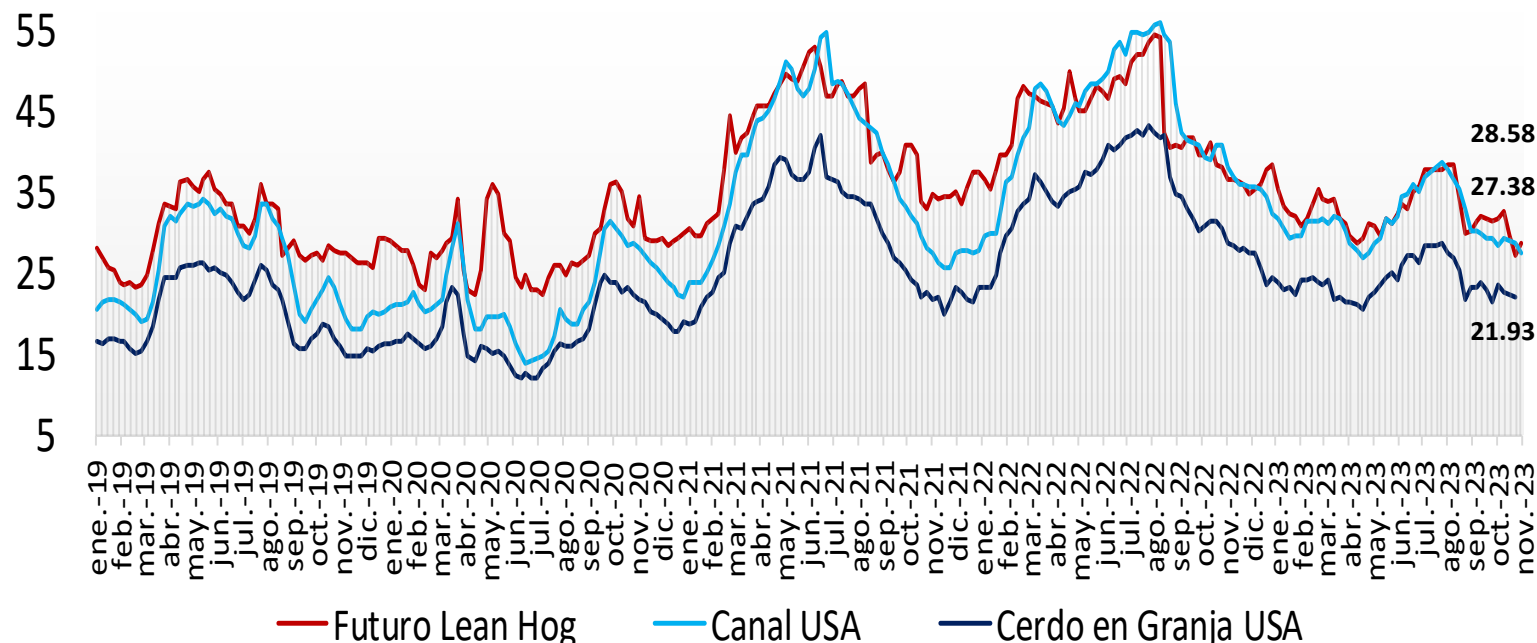

Cerdo en Granja
(Pesos/Kg)

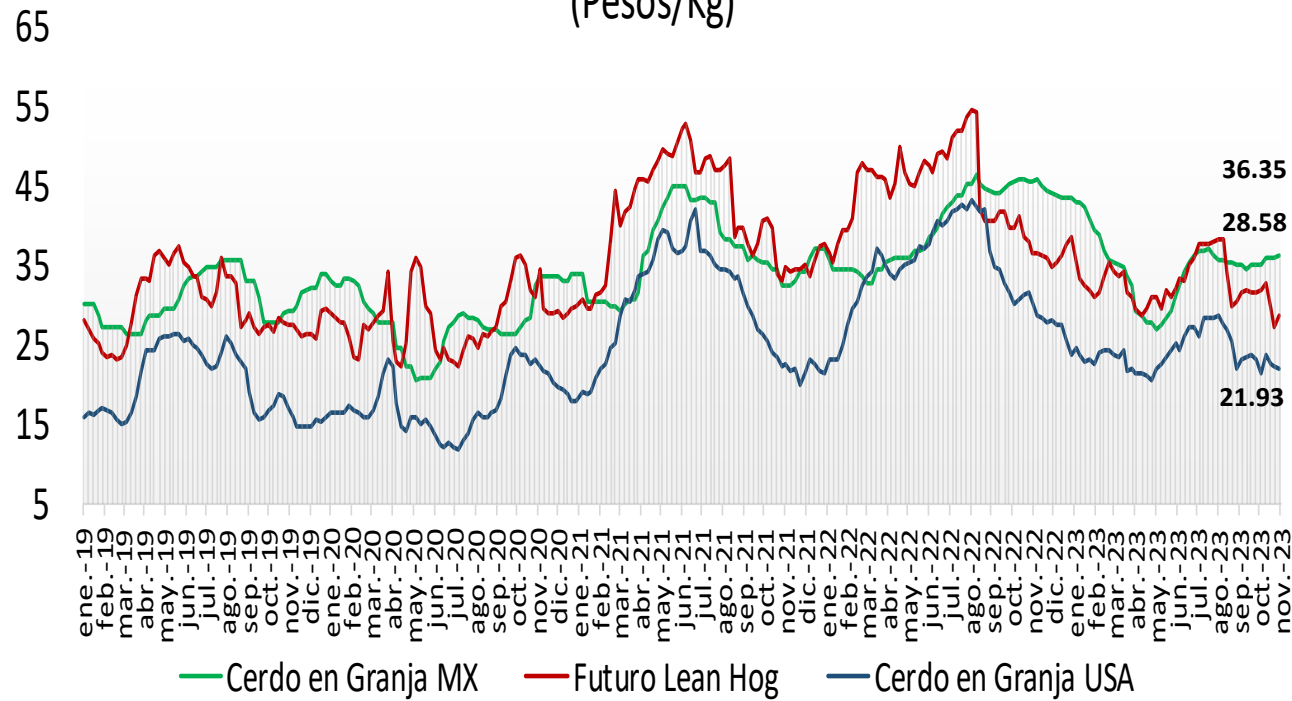

Cerdo en Canal
(Pesos/Kg)

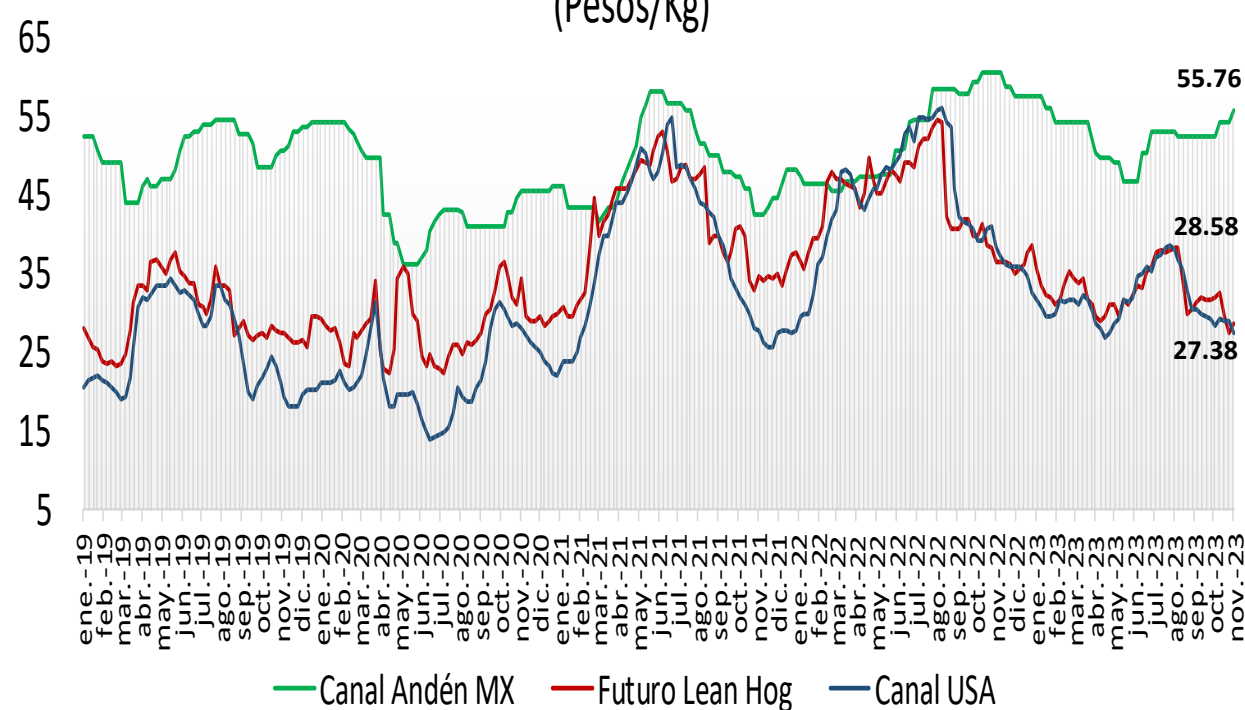

comparativo de precios **carne de cerdo**

| | Octubre de 2022 | Octubre de 2023 | Semana | | Variación (%) | | |
|--|-----------------|-----------------|----------------|--------------------|---------------|----------|---------|
| | | | 23 - 27 oct/23 | 30 oct - 03 nov/23 | Anual | Mensual | Semanal |
| Precios Físicos de Cerdo en Pie | | | | | | | |
| Cerdo en Granja ctvs/lb | 73.03 | 61.02 | 55.53 | 55.53 | ● -24.0% | ● -9.0% | ● 0.0% |
| Cerdo en Granja \$/Kg | 32.33 | 23.26 | 22.32 | 22.32 | ● -31.0% | ● -4.0% | ● 0.0% |
| Precios Futuros de Carne Canal | | | | | | | |
| Canal CME ctvs /lb | 92.64 | 82.93 | 67.83 | 71.58 | ● -22.7% | ● -13.7% | ● 5.5% |
| Canal CME \$/kg | 41.01 | 31.61 | 27.22 | 28.19 | ● -31.3% | ● -10.8% | ● 3.5% |
| Cerdo en Granja \$/kg | | | | | | | |
| Guanajuato | 46.77 | 35.25 | 36.50 | 36.50 | ● -22.0% | ● 3.5% | ● 0.0% |
| Jalisco | 45.79 | 35.00 | 36.30 | 36.50 | ● -20.3% | ● 4.3% | ● 0.6% |
| Michoacán | 45.80 | 35.05 | 36.50 | 36.80 | ● -19.7% | ● 5.0% | ● 0.8% |
| Nuevo León | 44.28 | 34.80 | 37.00 | 37.20 | ● -16.0% | ● 6.9% | ● 0.5% |
| Puebla | 46.90 | 36.20 | 37.00 | 37.20 | ● -20.7% | ● 2.8% | ● 0.5% |
| Querétaro | 47.32 | 39.25 | 38.50 | 39.00 | ● -17.6% | ● -0.6% | ● 1.3% |
| Sonora | 39.95 | 30.91 | 30.95 | 31.25 | ● -21.8% | ● 1.1% | ● 1.0% |
| Veracruz | 48.04 | 39.25 | 39.00 | 39.50 | ● -17.8% | ● 0.6% | ● 1.3% |
| Yucatán | 48.35 | 42.00 | 40.00 | 40.10 | ● -17.1% | ● -4.5% | ● 0.3% |
| Ponderado Nacional | 45.91 | 36.41 | 36.13 | 36.35 | ● -20.8% | ● -0.2% | ● 0.6% |
| Canal Andén \$/kg | | | | | | | |
| CDMX | 59.00 | 53.00 | 55.00 | 56.50 | ● -4.2% | ● 6.6% | ● 2.7% |
| Guanajuato | 58.70 | 52.38 | 53.50 | 55.00 | ● -6.3% | ● 5.0% | ● 2.8% |
| Guerrero | 61.20 | 53.00 | 55.00 | 56.00 | ● -8.5% | ● 5.7% | ● 1.8% |
| Jalisco | 56.00 | 50.25 | 52.00 | 54.00 | ● -3.6% | ● 7.5% | ● 3.8% |
| Estado de México | 59.20 | 53.50 | 54.50 | 56.00 | ● -5.4% | ● 4.7% | ● 2.8% |
| Nuevo León | 58.00 | 52.00 | 54.00 | 55.00 | ● -5.2% | ● 5.8% | ● 1.9% |
| Puebla | 61.00 | 54.00 | 56.00 | 57.00 | ● -6.6% | ● 5.6% | ● 1.8% |
| Sinaloa | 58.50 | 52.00 | 54.00 | 55.00 | ● -6.0% | ● 5.8% | ● 1.9% |
| Tabasco | 62.00 | 55.00 | 57.00 | 58.00 | ● -6.5% | ● 5.5% | ● 1.8% |
| Veracruz | 61.50 | 54.00 | 55.00 | 57.00 | ● -7.3% | ● 5.6% | ● 3.6% |
| Yucatán | 57.00 | 56.00 | 57.00 | 58.00 | ● 1.8% | ● 3.6% | ● 1.8% |
| Ponderado Nacional | 58.39 | 52.69 | 54.20 | 55.76 | ● -4.5% | ● 5.8% | ● 2.9% |
| En rastro CDMX (\$/kg) | | | | | | | |
| Cerdo en Pie SNIIM | 48.66 | 37.90 | 38.50 | 39.10 | ● 0.0% | ● 0.0% | ● 1.6% |
| Canal SNIIM | 67.50 | 52.50 | 53.50 | 56.50 | ● -19.6% | ● 3.2% | ● 5.6% |